

MODULARIO  
F. - Cat. S. T. - 315



MINISTERO DELLE FINANZE  
DIREZIONE GENERALE DEL CATASTO E DEI SERVIZI TECNICI ERARIALI

Mod. B (Nuovo Catasto Edilizio Urbano)

Lire  
20

# NUOVO CATASTO EDILIZIO URBANO

(R. DECRETO-LEGGE 13 APRILE 1939, N. 652)

Planimetria dell'immobile situato nel Comune di CANTU' Via LOMBARDIA

Ditta F.lli BALDO ELIGIO NATO A. CANTU' IL 22-2-1934 E CARLO NATO A. CANTU' IL 6-11-1938

Allegata alla dichiarazione presentata all'Ufficio Tecnico Erariale di COMO

SCHEDA P n° 0703561

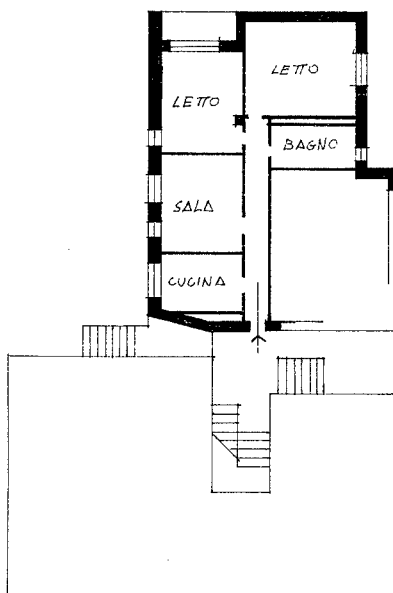

PIANO RIALZATO  
H = 3,00

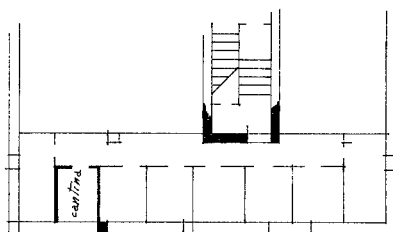

PIANO SEMINTERRATO  
H = 2,15

ORIENTAMENTO



SCALA DI 1:200

SPAZIO RISERVATO PER LE ANNOTAZIONI D'UFFICIO

DATA  
PROT. N°

Compilata dal DOTT. ING. COLOMBO GIORGIO  
(Titolo, nome e cognome del tecnico)

Iscritto all'Albo de INGIGNERI  
della Provincia di COMO

DATA 21-4-1968  
Firma: Ing. Giorgio Colombo

Ultima planimetria in atti

Catasto dei Fabbricati - Situazione al 04/04/2019 - Comune di CANTU' (B639) - < Sez. Urb.: CAN - Foglio: 28 - Particella: 3744 - Subalterno: 20 >  
VIALE LOMBARDIA piano: T;